

REALIZACIÓN ONLINE

Retos de la inserción laboral en entornos desafiantes

18 de octubre de 2022

IQS
BLANQUERNA
LA SALLE
ESADE
FACULTAD DE EDUCACIÓN SOCIAL Y TRABAJO SOCIAL PERE TARRÉS
I.U. OBSERVATORIO DEL EBRO
I.U. DE SALUD MENTAL VIDAL I BARRAQUER
INSTITUTO BORJA DE BIOÈTICA
ESCUELA SUPERIOR DE DISEÑO ESDi (CENTRO ADSCRITO)



ORGANIZA:



COLABORA:



ORGANIZA:



COLABORA:



Las reincidentes crisis económicas, reforzadas por la pandemia causada por el Covid-19 que afecta al conjunto de la población mundial, contribuyen a una situación de precariedad laboral que se va alargando en el tiempo.

Tal situación conlleva también el aumento de las dificultades de cara a que muchas personas en riesgo de exclusión social puedan encontrar trabajo, lo que reclama la necesidad de aumentar sus competencias en múltiples niveles de cara a poder ser más eficaces al encontrar oportunidades laborales.

Conscientes de esta realidad Cáritas Barcelona y la Universidad Ramon Llull organizan un webinar centrado en los retos de la inserción laboral en entornos sociales desafiantes, donde se busca conocer más a fondo los datos de la realidad social del desempleo a partir del informe FOESSA 2022, y dar a conocer algunas iniciativas sociales que contribuyen a la inserción laboral en España y América Latina.

En su conjunto el webinar busca ayudar a conocer los retos que presenta la inserción laboral hoy, y ofrece ejemplo de buenas prácticas de cara a afrontarlos.

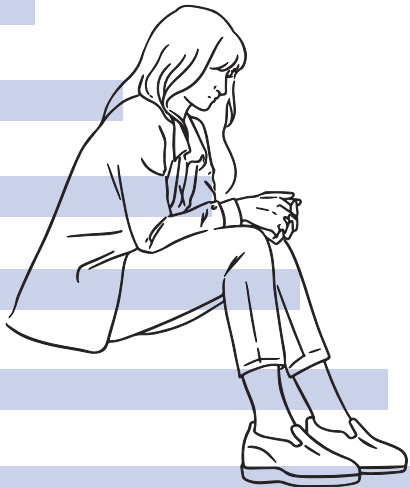

18:00 h **Bienvenida institucional**
Sr. Salvador Busquets, director de Càritas Diocesana de Barcelona
Dr. Josep Antoni Rom, rector de la Universitat Ramon Llull (URL)

18:10 h **Presentación del webinar**
Dr. Joan Andreu Rocha, decano de la Facultat de Educació Social
y Trabajo Social Pere Tarrés-URL.

18:15 h **«La tormenta perfecta. El impacto de la pandemia en nuestra sociedad»**
Sra. Míriam Feu, responsable de Anàlisi Social e Incidència de
Càritas Diocesana de Barcelona.

18:45 h **«La inserción sociolaboral a la Fundación Pere Tarrés: 10 años generando oportunidades»**
Dra. Ana Sesé Taubmann, doctora en psicología y responsable del área de Inserción Sociolaboral de la Fundació Pere Tarrés desde 2013. Tiene experiencia en intervención directa en diferentes ámbitos sociales, entre los cuales, la inserción sociolaboral, y como docente en la Universitat Ramon Llull y la Universitat Oberta de Catalunya.

19:15 h **«Una experiencia de inserción laboral peruana: la Corporación Educativa USIL»**
Sra. Susana Lamas, directora del área de Empleabilidad y Alumni de la Corporación Educativa USIL (Universidad San Ignacio de Loyola, Lima, Perú), donde lidera la estrategia de empleabilidad de todas las unidades de negocio, además de diseñar mecanismos de desarrollo de carrera profesional, así como las relaciones con el sector empresarial.

19:30 h **Turno de preguntas**

19:50 h **Cierre institucional**
Sr. Josep Oriol Pujol, director general de la Fundació Pere Tarrés.